

PROCEDIMIENTO DE ADMISIÓN DE ALUMNADO PARA EL CURSO 2022/2023 EN LOS CENTROS PÚBLICOS Y PRIVADOS CONCERTADOS QUE IMPARTEN EL SEGUNDO CICLO DE EDUCACIÓN INFANTIL, EDUCACIÓN PRIMARIA, EDUCACIÓN ESPECIAL, EDUCACIÓN SECUNDARIA OBLIGATORIA Y BACHILLERATO.

De conformidad con la normativa vigente y en relación al procedimiento de admisión del alumnado para el curso escolar 2022/2023, se informa lo siguiente:

Alumnado adscrito de este Centro

El alumnado que cursa 4º de E.S.O. en este Centro, está adscrito al I.E.S. La Cala de Mijas, sito en Calle Llano de la Cala, s/n.

En el plazo normativamente establecido, el alumnado admitido que promocione, deberá formalizar la matrícula. De no hacerlo perderá el derecho a la plaza escolar reservada.

Alumnado adscrito a este Centro

Está adscrito a este Centro, para cursar 1º de E.S.O., el alumnado procedente de los centros C.E.I.P. Jardín Botánico - 29005931 y C.E.PR. El Chaparral - 29602244. Los dos primeros no están adscritos a ningún otro centro, y en consecuencia, conforme a lo dispuesto en el artículo 6 del Decreto 21/2020, queda garantizada la admisión de su alumnado en este Centro.

Conforme a lo dispuesto en el artículo 6.4 del Decreto 21/2020, la Delegación Territorial de la Consejería de Educación y Deporte ha establecido que se reserven 174 plazas para el alumnado procedente de los centros adscritos, de las que 72 plazas lo serán para el alumnado procedente del C.E.I.P. Jardín Botánico - 29005931 y 102 plazas lo serán para el alumnado procedente del C.E.PR. El Chaparral - 29602244.

Información General

Además de la información expuesta en la página web de la Consejería de Educación y Deporte y en El tablón de anuncios del centro y en la web de este centro, en horario de 8.00-14:30, está a disposición del público la siguiente documentación:

- Decreto 21/2020 de 17 de febrero por el que se regulan los criterios y el procedimiento de admisión del alumnado en los centro docentes públicos y privados concertados para cursar las enseñanzas de segundo ciclo de educación infantil, educación primaria, educación especial, educación secundaria obligatoria y bachillerato.
- Orden de 20 de febrero de 2020, por el que se desarrolla el procedimiento de admisión del alumnado, en los centros docentes públicos y privados concertados para cursar las enseñanzas de segundo ciclo de educación infantil, educación primaria, educación especial, educación secundaria obligatoria y bachillerato.
- Callejero. En caso de discrepancia entre éste y el mapa publicado, se deberá considerar lo que refleje el mapa.

Ref.Doc.: ProAdmAluCen_2011

Cód.Centro: 29004109

Fecha generación: 25/02/2022 13:54:51

VERIFICACIÓN	LYjjiHuzblvwqvTiP1DS7zJLYdAU3n8j	https://www.juntadeandalucia.es/educacion/verificafirma/	PÁGINA 1/4
ZORI ALJARO, DANIEL Coord. 1B, 5G N°.Ref: 0092752			25/02/2022 13:58:04
MORALES DE LA ROSA, DAVID Coord. 2B, 5D N°.Ref: 0057579			25/02/2022 14:07:34

Plazas vacantes ofertadas

Enseñanza: Educación Especial

Curso	Plazas escolares del centro	Reserva para alumnado del centro	Reserva para alumnado adscrito	Vacantes
1º de Educac. Básica Especial (Educación especial unidad específica)	6	4	0	2

Enseñanza: Educación Secundaria Obligatoria

Curso	Plazas escolares del centro	Reserva para alumnado del centro	Reserva para alumnado adscrito	Vacantes
1º de E.S.O.	210	40	174	0
2º de E.S.O.	150	150	0	0
3º de E.S.O.	120	120	0	0
4º de E.S.O.	120	120	0	0

Servicios complementarios

Para el curso escolar 2022/2023 este Centro tiene autorizados en los servicios complementarios los siguientes números de personas usuarias y turnos:

- El centro presta el servicio de comedor escolar en el centro asociado 29602244 - C.E.PR. El Chaparral.

De acuerdo con lo establecido en el artículo 6 Decreto 6/2017, de 16 de enero, por el que se regulan los servicios complementarios de aula matinal, comedor escolar y actividades extraescolares, así como el uso de las instalaciones de los centros docentes públicos de la Comunidad Autónoma de Andalucía fuera de horario estará supeditado a la existencia de una demanda mínima para cada uno de ellos de diez alumnos o alumnas por centro.

En el caso del servicio de actividades extraescolares en los centros específicos de educación especial, la demanda mínima será de siete alumnos o alumnas.

Servicio complementario de transporte escolar

Para el curso 2022/2023, este Centro está autorizado como centro receptor del servicio complementario de transporte escolar, siendo las paradas autorizadas las que figuran en el correspondiente Anexo.

VERIFICACIÓN	LYjilHuzblvwqvTiP1DS7zJLYdAU3n8j	https://www.juntadeandalucia.es/educacion/verificafirma/	PÁGINA 2/4
ZORI ALJARO, DANIEL Coord. 1B, 5G N°.Ref: 0092752			25/02/2022 13:58:04
MORALES DE LA ROSA, DAVID Coord. 2B, 5D N°.Ref: 0057579			25/02/2022 14:07:34



CONSEJERÍA DE EDUCACIÓN Y DEPORTE

En Mijas, a 25 de febrero de 2022

V.ºB.º El Director.

El Secretario.
Por ausencia,

Fdo.:Morales de la Rosa, David.

Fdo.:Zori Aljaro, Daniel.

Ref.Doc.: ProAdmAluCen_2011

Cód.Centro: 29004109

Fecha generación: 25/02/2022 13:54:51

**CENTRO RECEPTOR DE TRANSPORTE ESCOLAR
CURSO 2022/2023
- TRANSPORTE EDUCACIÓN ESPECIAL-**

29004109 - I.E.S. Torre Almenara
Mijas
Málaga

Relación de paradas asociadas al centro:

- Chaparral - Avda. Ingenieros rotonda con calle Músicos
- Sitio de Calahonda - Calle Esmeralda cruce con Calle Zafiro
- Sitio de Calahonda - Plaza Atalaya de Riviera

VERIFICACIÓN	LYjilHuzblvwqvTiP1DS7zJLYdAU3n8j	https://www.juntadeandalucia.es/educacion/verificafirma/	PÁGINA 3/4
ZORI ALJARO, DANIEL Coord. 1B, 5G Nº.Ref: 0092752			25/02/2022 13:58:04
MORALES DE LA ROSA, DAVID Coord. 2B, 5D Nº.Ref: 0057579			25/02/2022 14:07:34
			

CENTRO RECEPTOR DE TRANSPORTE ESCOLAR CURSO 2022/2023 - TRANSPORTE ORDINARIO-

Ref.Doc.: ProAdmAluCen_2011

29004109 - I.E.S. Torre Almenara
Mijas
Málaga

Relación de paradas asociadas al centro:

Niveles de enseñanza asociados

Infantil *Primaria* *Secundaria* *Bachillerato* *C.F.G.M.* *C.F.G.S.* *G.M.A.P.D.* *G.S.A.P.D.* *F.P.B.*

Cód.Centro: 29004109

Fecha generación: 25/02/2022 13:54:51

- Chaparral - Avda. Ingenieros rotonda con calle Músicos	<input type="checkbox"/>	<input type="checkbox"/>	<input checked="" type="checkbox"/>	<input type="checkbox"/>	<input type="checkbox"/>	<input type="checkbox"/>	<input type="checkbox"/>	<input type="checkbox"/>	<input type="checkbox"/>	<input type="checkbox"/>
- Chaparral - Calahonda *	<input type="checkbox"/>	<input type="checkbox"/>	<input checked="" type="checkbox"/>	<input type="checkbox"/>	<input type="checkbox"/>	<input type="checkbox"/>	<input type="checkbox"/>	<input type="checkbox"/>	<input type="checkbox"/>	<input type="checkbox"/>
- La Cala - Butibamba *	<input type="checkbox"/>	<input type="checkbox"/>	<input checked="" type="checkbox"/>	<input type="checkbox"/>	<input type="checkbox"/>	<input type="checkbox"/>	<input type="checkbox"/>	<input type="checkbox"/>	<input type="checkbox"/>	<input type="checkbox"/>
- Mijas - Calazul *	<input type="checkbox"/>	<input type="checkbox"/>	<input checked="" type="checkbox"/>	<input type="checkbox"/>	<input type="checkbox"/>	<input type="checkbox"/>	<input type="checkbox"/>	<input type="checkbox"/>	<input type="checkbox"/>	<input type="checkbox"/>
- Sitio de Calahonda - Alhamar *	<input type="checkbox"/>	<input type="checkbox"/>	<input checked="" type="checkbox"/>	<input type="checkbox"/>	<input type="checkbox"/>	<input type="checkbox"/>	<input type="checkbox"/>	<input type="checkbox"/>	<input type="checkbox"/>	<input type="checkbox"/>
- Sitio de Calahonda - Avenida del Golf esquina calle Leo	<input type="checkbox"/>	<input type="checkbox"/>	<input checked="" type="checkbox"/>	<input type="checkbox"/>	<input type="checkbox"/>	<input type="checkbox"/>	<input type="checkbox"/>	<input type="checkbox"/>	<input type="checkbox"/>	<input type="checkbox"/>
- Sitio de Calahonda - Calle Esmeralda cruce con calle Ágata	<input type="checkbox"/>	<input type="checkbox"/>	<input checked="" type="checkbox"/>	<input type="checkbox"/>	<input type="checkbox"/>	<input type="checkbox"/>	<input type="checkbox"/>	<input type="checkbox"/>	<input type="checkbox"/>	<input type="checkbox"/>
- Sitio de Calahonda - Calle Esmeralda cruce con Calle Zafiro	<input type="checkbox"/>	<input type="checkbox"/>	<input checked="" type="checkbox"/>	<input type="checkbox"/>	<input type="checkbox"/>	<input type="checkbox"/>	<input type="checkbox"/>	<input type="checkbox"/>	<input type="checkbox"/>	<input type="checkbox"/>
- Sitio de Calahonda - Los Jarales *	<input type="checkbox"/>	<input type="checkbox"/>	<input checked="" type="checkbox"/>	<input type="checkbox"/>	<input type="checkbox"/>	<input type="checkbox"/>	<input type="checkbox"/>	<input type="checkbox"/>	<input type="checkbox"/>	<input type="checkbox"/>
- Sitio de Calahonda - Miraflores *	<input type="checkbox"/>	<input type="checkbox"/>	<input checked="" type="checkbox"/>	<input type="checkbox"/>	<input type="checkbox"/>	<input type="checkbox"/>	<input type="checkbox"/>	<input type="checkbox"/>	<input type="checkbox"/>	<input type="checkbox"/>
- Sitio de Calahonda - Plaza Atalaya de Riviera	<input type="checkbox"/>	<input type="checkbox"/>	<input checked="" type="checkbox"/>	<input type="checkbox"/>	<input type="checkbox"/>	<input type="checkbox"/>	<input type="checkbox"/>	<input type="checkbox"/>	<input type="checkbox"/>	<input type="checkbox"/>
- Sitio de Calahonda - Puente Mac Donalds *	<input type="checkbox"/>	<input type="checkbox"/>	<input checked="" type="checkbox"/>	<input type="checkbox"/>	<input type="checkbox"/>	<input type="checkbox"/>	<input type="checkbox"/>	<input type="checkbox"/>	<input type="checkbox"/>	<input type="checkbox"/>
- Sitio de Calahonda - Riviera del Sol. Supercor *	<input type="checkbox"/>	<input type="checkbox"/>	<input checked="" type="checkbox"/>	<input type="checkbox"/>	<input type="checkbox"/>	<input type="checkbox"/>	<input type="checkbox"/>	<input type="checkbox"/>	<input type="checkbox"/>	<input type="checkbox"/>
- Sitio de Calahonda - Supersol Ctra. de Cádiz - Calahonda *	<input type="checkbox"/>	<input type="checkbox"/>	<input checked="" type="checkbox"/>	<input type="checkbox"/>	<input type="checkbox"/>	<input type="checkbox"/>	<input type="checkbox"/>	<input type="checkbox"/>	<input type="checkbox"/>	<input type="checkbox"/>
- Sitio de Calahonda - Torrenueva *	<input type="checkbox"/>	<input type="checkbox"/>	<input checked="" type="checkbox"/>	<input type="checkbox"/>	<input type="checkbox"/>	<input type="checkbox"/>	<input type="checkbox"/>	<input type="checkbox"/>	<input type="checkbox"/>	<input type="checkbox"/>

* Parada autorizada de forma PROVISIONAL, pendiente de Informe de Viabilidad por el Ayuntamiento.

VERIFICACIÓN	LYjilHuzblvqwvTiP1DS7zJLYdAU3n8j	https://www.juntadeandalucia.es/educacion/verificafirma/	PÁGINA 4/4
ZORI ALJARO, DANIEL	Coord. 1B, 5G N°.Ref: 0092752		25/02/2022 13:58:04
MORALES DE LA ROSA, DAVID	Coord. 2B, 5D N°.Ref: 0057579		25/02/2022 14:07:34

PROCEDIMIENTO ORDINARIO DE ADMISIÓN PARA INFANTIL, PRIMARIA, SECUNDARIA Y BACHILLERATO. CALENDARIO DE ACTUACIONES CURSO 2022/23

HASTA EL 18 DE FEBRERO (inclusive)	COMUNICACIÓN A INTERESADOS DE LA ADSCRIPCIÓN AUTORIZADA (ANEXOS I o II) *Comunicación desde la Dirección General de Planificación y Centros
HASTA EL 18 DE FEBRERO (inclusive)	PUBLICACIÓN EN EL TABLÓN DE ANUNCIOS DE LA CONVOCATORIA (ANEXO A) *Comunicación desde la Dirección General de Planificación y Centros
ANTES DEL 1 DE MARZO	PUBLICACIÓN DE LA OFERTA EDUCATIVA (enseñanzas y unidades autorizadas, área de influencia, direcciones catastrales, y áreas limítrofes, servicios complementarios autorizados, adscripciones, normativa y calendario de recursos y reclamaciones)
DEL 1 MARZO AL 31 DE MARZO	PRESENTACIÓN SOLICITUDES DE ADMISIÓN. *Subsanación de solicitud o aportación de documentos (comunicación con acuse de recibo por el centro y plazo de 10 días hábiles para subsanaciones).
DEL 1 DE MARZO AL 8 DE ABRIL	HABILITACIÓN DE LA PANTALLA DE GRABACIÓN DE SOLICITUDES (ANEXO III) . *Las solicitudes fuera de plazo se grabarán entre el 9 y el 13 de mayo (inclusives). **Sí podrán modificarse las solicitudes presentadas en plazo (registro público o correos)
DEL 1 AL 31 DE MARZO	ADSCRIPCIÓN DEL ALUMNADO DE 4º ESO AL 100%
HASTA EL 18 DE ABRIL	PUBLICACIÓN RELACIÓN SOLICITANTES BAREMADA . *Desde el 1 de marzo (inclusive) Séneca facilitará un INFORME DE DISCREPANCIAS EN LA BAREMACIÓN en casos no coincidentes
19 DE ABRIL	COMIENZA TRÁMITE DE AUDIENCIA Y ALEGACIONES Diez días lectivos. (art . 23 Orden 20 febrero 2020)
16 DE MAYO	SORTEO PÚBLICO PARA DIRIMIR SITUACIONES DE EMPATE
17 DE MAYO	PUBLICACIÓN RELACIÓN ADMITIDOS EN LOS CENTROS ELEGIDOS COMO PRIORITARIOS
26 DE MAYO	PUBLICACIÓN ADJUDICACIÓN DE PLAZA ESCOLAR ALUMNADO NO ADMITIDO EN EL CENTRO ELEGIDO COMO PRIORITARIO
27 DE MAYO	RECURSOS Y RECLAMACIONES 1 mes. (Art, 48 Decreto 21/2020 de 17 de febrero)
DEL 1 AL 8 DE JUNIO	MATRICULACIÓN 2º CICLO ED. INFANTIL, ED.PRIMARIA y ED. ESPECIAL (y ESO en centros públicos que impartan primaria) *Hasta el 10 de junio CERTIFICACIÓN DE MATRÍCULA
DEL 1 AL 11 DE JULIO	MATRICULACIÓN E.S.O.-BACHILLERATO. *Hasta el 13 de julio CERTIFICACIÓN DE MATRÍCULA
HASTA EL 8 DE SEPTIEMBRE	MATRICULACIÓN DEL ALUMNADO QUE PROMOCIONA TRAS LAS PRUEBAS DE SEPTIEMBRE (solo 1º de Bachillerato). *Hasta el 9 de septiembre CERTIFICACIÓN DE MATRÍCULA (1º y 2º Bac)
HASTA COMIENZO DE CURSO (SEPTIEMBRE)	GESTIÓN DE LA LISTA DE ESPERA EN INFANTIL, PRIMARIA, SECUNDARIA Y BACHILLERATO
2 AL 8 DE NOVIEMBRE	CERTIFICACIÓN DE MATRÍCULA PARA EL CURSO 2022/23

CUADRO DE BAREMACIÓN DECRETO 21/2020 DE 17 DE FEBRERO, MODIFICADO POR EL DECRETO-LEY 2/2021, DE 2 DE FEBRERO

*Las **prioridades** en la admisión son **únicamente** las establecidas en la **Sección 3ª** del Decreto 21/2020, de 17 de febrero y en el **apartado 7** del Decreto-Ley 2/2021 que **modifica el apartado 4 del artículo 20** del Decreto 21/2020.

BAREMACIÓN PARA LA ADMISIÓN EN EL CURSO 2022/23	
CRITERIOS DE BAREMACIÓN	PUNTUACIÓN
Hermanos matriculados en el centro	
Por tener 1 o más hermanos en el centro	14 puntos
Por trabajar los tutores legales (20 h. semana / 6 meses)	2 puntos
Por domicilio familiar	
Dentro del área de influencia del centro	14 puntos
Zonas limítrofes	10 puntos
Por domicilio laboral	
Dentro del área de influencia del centro	10 puntos
Zonas limítrofes	6 puntos
Por trastorno en el desarrollo (solo 2º ciclo de. infantil)	3 puntos
Existencia de discapacidad	
En el alumno o alumna solicitante +66%	4 puntos
Entre 33 y 66%	3 punto
En el padre o madre +66%	3 puntos
Entre 33 y 66%	2 puntos
En hermano o hermana +33%	0,5 puntos por hermano (máx. 2)
Por familia	
Numerosa especial	2,5 puntos
Numerosa general o monoparental	2 puntos
Monoparental y especial	3 puntos
Monoparental y general	2,5 puntos
Familia de 2 hijos	1 punto
Por haber nacido de parto múltiple	1 punto
Matrícula en 1er ciclo infantil	1 punto
Expediente Académico y Bachillerato	
Nota media 9, +9	5 puntos
Entre 8 y 9	4 puntos
Entre 7 y 8	3 puntos
Entre 6 y 7	2 puntos
Valoración renta per cápita anual familiar	
Inferior ¼ IPREM	4 puntos
Entre ¼ Y ½ IPREM	3 puntos
Entre ½ IPREM E IPREM	2 puntos
Entre IPREM Y 1.5 IPREM	1 punto
Entre 1.5 Y 2 IPREM	0,5 puntos

Web de información sobre escolarización en Internet:

- Búsqueda Google: Escolarización – Junta de Andalucía
- URL: <http://www.juntadeandalucia.es/educacion/portals/web/escolarizacion/inicio>

AUTORIZACIÓN DE ENSEÑANZAS Y UNIDADES

Curso	Unidades autorizadas por DT	Alumnado del propio centro autorizado por DT	Unidades propuestas por CT
1º de E.S.O.	7	40	7
2º de E.S.O.	5	150	5
3º de E.S.O.	4	120	4
4º de E.S.O.	4	120	4

INFORME DE VIALES DE MIJAS

NOMBRE NORMALIZADO: Mijas_S_05

NOMBRE ÁREA DE INFLUENCIA: 29070_S_05

Centros del área:

29004109 - I.E.S. Torre Almenara

Viales incluidos en el área

VIALES DE MIJAS	
Nombre de vía	Rango de portales
AUTOVIA A-7	4, 5
AVENIDA ABOGADOS DE OFICIO	2
AVENIDA CENTRAL ALTO LAS FAROLAS	1, 3
AVENIDA CORTIJO DE CALAHONDA	2, 3, 4, 5, 6, 7, 8, 9, 10, 11, 13, 14, 15, 16, 17, 18, 19, 20, 21, 22, 23, 24, 25, 26, 27, 28, 29, 30, 31, 32, 33, 34, 35, 36, 37, 38, 39, 40, 41, 42, 43, 44, 45, 46, 47, 48, 49, 50, 51, 52, 56, 58, 59, 60, 61, 62, 63, 65, 67, 69, 71, 73, 75, 77, 79, 81
AVENIDA ESCRITORES DE RIVIERA	2, 3, 4, 5, 7, 9, 11, 13, 15, 17, 19, 21, 23, 25, 27, 29
AVENIDA ESMERALDA DE RIVIERA	2, 3, 4, 5, 6, 7, 8, 9, 10, 11, 12, 13, 14, 15, 16, 17, 18, 19, 20, 21, 22, 23, 24, 25, 26, 27, 28, 29, 30, 31, 32, 33, 34, 35, 36, 37, 38, 39, 40, 41, 42, 43, 86
AVENIDA ESPAÑA DE CALAHONDA	1, 2, 3, 4, 5, 6, 7, 8, 9, 10, 11, 12, 13, 14, 15, 16, 17, 18, 19, 20, 21, 22, 23, 24, 25, 26, 27, 28, 29, 31, 33, 34, 35, 36, 37, 38, 39, 40, 41, 42, 43, 44, 45, 46, 47, 48, 49, 50, 51, 52, 53, 54, 55, 56, 57, 58, 59, 60, 61, 62, 63, 64, 65, 66, 67, 68, 69, 70, 71, 73, 75, 77, 79, 81, 83, 85, 87, 89, 91, 93, 95, 97, 99, 101, 103, 105, 107, 109, 111, 113, 115, 117, 119, 121, 123, 125, 127, 129, 131, 133, 135, 137, 139, 141, 143, 145, 147, 149, 151
AVENIDA EUROPA DE CALAHONDA	1
AVENIDA GOLF DE RIVIERA	2, 3, 4, 5, 6, 7, 9, 10, 12, 14, 15, 16, 17, 18, 19, 20, 21, 23, 25, 32, 34, 36, 38, 40, 42, 44
AVENIDA INGENIEROS DE RIVIERA	1, 2, 3, 4, 5, 7
AVENIDA JARDINES DE CALAHONDA	1, 2, 3, 4, 5, 6, 7, 8, 9, 10, 11, 12, 13, 14, 16, 18, 20, 22
AVENIDA JEREZ DE TORRENUEVA	1, 2, 3, 4, 5, 6, 7, 8, 9, 10, 11, 12, 13, 15, 16, 17, 18, 19, 20, 21, 23, 24, 25, 26, 27, 28, 29, 30, 31, 32, 33, 34, 36, 37, 38, 39, 40, 41, 42, 43, 45, 47
AVENIDA LIMONAR (EL)	1, 2, 3, 4, 5, 7, 9, 11, 13, 15, 17, 19, 21, 23, 25, 27, 29, 31, 33, 35, 37, 39, 41, 43, 45, 47, 49, 51, 53, 55, 57, 59, 61, 63
AVENIDA LUIS PERALTA DEL CHAPARRAL	3, 4, 5, 6, 7, 8, 9, 10, 11, 12, 14, 16, 18
AVENIDA MARIA CIVIERO C. AGUILA	0, 1, 2, 11, 19, 21
AVENIDA MEDITERRANEO (DEL)	2
AVENIDA PENSAMIENTOS DE JARDIN BOTANICO	1, 2, 3, 4, 5, 6, 7, 8, 9, 10, 11, 12, 13, 14, 15, 16, 17, 18, 19, 20, 21, 22, 23, 24, 25, 26, 27, 28, 29, 30, 31, 32
AVENIDA POLARIS DE RIVIERA	2, 4, 6, 8, 14
AVENIDA PUERTO GATOS C. COLORADO	1, 2, 3, 4, 6, 8
AVENIDA ROTA DE TORRENUEVA	1, 2, 3, 4, 5, 6, 7, 8, 9, 10, 11, 12, 13, 14, 15, 17, 19, 20, 21, 22, 23, 24, 25, 26, 27, 28, 29, 30, 31, 32, 33, 34, 35, 36, 37, 38, 39, 40, 41, 42, 43, 44, 45, 46, 47, 48, 49, 50, 51, 52, 53, 54, 55, 56, 58, 59, 60, 61, 62, 63, 64, 65, 66, 67, 68, 69, 70, 71, 72, 73, 74, 75, 76, 77, 79, 81, 82, 83, 84, 85, 86, 87, 88, 90, 92, 94, 96, 98, 100, 102, 104, 106, 108
AVENIDA SIERRA DE LAS NIEVES	1, 2, 3, 4, 5, 6, 7, 8, 9
AVENIDA SIERRA MORENA	1, 2, 3, 4, 6, 8, 10
AVENIDA SOL DE RIVIERA	1, 3, 5, 7, 9, 11, 13, 15, 17, 19, 21, 23, 25, 29, 31, 33, 35, 37, 39, 40, 41, 42, 43, 44, 45, 46, 48, 50, 52
AVENIDA SOL MIRAFLORES (DEL)	2, 4, 6, 8, 10, 12, 14, 16, 18
AVENIDA VIENTOS DE RIVIERA	1, 2, 3, 4, 5, 6, 7, 8, 9, 10, 11, 12, 13, 14, 15, 16, 17, 18, 19, 20, 21, 22, 23, 24, 25, 26, 27, 28, 29, 30, 31, 32, 33, 35
CALLE ABELIA DE JARDIN BOTANICO	1, 2, 3, 4, 5, 6, 7
CALLE ACACIAS DE CALAHONDA	1, 3, 4, 5, 6, 8
CALLE ACUARIO DE RIVIERA	1, 2, 3, 4, 5, 6, 7, 8, 9, 10, 11, 12, 13, 14, 15, 16, 17, 18, 19, 20, 21, 22, 23, 24, 25, 26, 27, 28, 29, 30, 31, 32, 33, 34, 35, 36, 37, 38, 39, 40, 41, 42, 43, 44, 45, 46, 47, 49, 50, 51, 52, 53, 54, 55, 56
CALLE ADARVES DE CALYPSO	1, 2, 3, 4, 6, 7, 8, 9, 10, 12, 14
CALLE ADELFA DEL CHAPARRAL	1, 2, 3, 4, 5, 6, 7, 8, 9, 10
CALLE AGATA DE RIVIERA	1, 2, 3, 4, 5, 6, 7, 8, 9, 10, 11, 12, 14, 16, 18, 20, 22, 24, 26, 28
CALLE AGUILA REAL	1, 2, 3, 4, 5, 6, 7, 8
CALLE ALAMO DE CALYPSO	1, 2, 3, 4, 5

La información de viales se obtiene del Callejero Digital de Andalucía.

La información mostrada en el mapa prevalece sobre la información de viales.

INFORME DE VIALES DE MIJAS

NOMBRE NORMALIZADO: Mijas_S_05

NOMBRE ÁREA DE INFLUENCIA: 29070_S_05

VIALES DE MIJAS	
Nombre de vía	Rango de portales
CALLE ALCANTARA	2, 3, 5, 6, 7, 8, 9, 13, 14, 15, 16, 17, 18, 19, 20, 21, 22, 23, 24, 25, 26, 28, 29, 30, 31, 32, 33, 34, 35, 36, 37, 38, 39, 40, 41, 42, 43, 44
CALLE ALGAR DE TORRENUEVA	1, 2
CALLE ALHAMAR	1, 2, 3, 4, 5, 6, 7
CALLE ALICANTE DE CLAVELES III	69, 70, 71, 72, 74, 78, 79, 81, 83, 84
CALLE ALIMOCHE	1, 3, 5
CALLE ALMENCINO	1, 2, 4, 6
CALLE ALMENDRALEJO DE JARALES	1, 2, 3, 4, 5, 6, 7, 8, 9, 10, 11, 12, 13, 14, 15, 16, 18, 19, 20, 21, 23, 25, 27
CALLE ALMERIA DE CALAHONDA	1, 2, 3, 4, 5, 6, 7, 8, 9, 10, 11, 12, 13, 14, 15, 16, 17, 18, 19, 20, 21, 22, 23, 24, 25, 26, 27, 28, 29, 30, 31, 32, 33, 34, 35, 36, 37, 38, 39, 40, 41, 42, 43, 44, 45, 46, 47, 48, 49, 50, 51, 52, 53, 54, 55, 56, 57, 59, 61, 63, 65, 67, 69, 71, 73, 75, 77, 79, 81, 83, 85, 87, 89, 91, 93, 95, 97, 99, 101, 103, 105, 107, 109, 111, 113, 115, 117, 119, 121, 123, 125
CALLE ALONDRA DEL CHAPARRAL	2, 4, 6, 8
CALLE ALORA DE CALAHONDA	1, 3, 5, 7, 9
CALLE ALPANDEIRE CJO COLORADO	5, 7, 9, 10, 11, 12, 13, 14, 15, 16, 18, 20, 22, 24, 26, 28, 30, 32, 34, 36, 38, 40, 42, 44, 46, 48, 50, 52, 54, 56, 58, 60, 62, 64
CALLE ALTOZANO DEL CHAPARRAL	1, 2, 3, 4, 5, 6, 7, 8, 10, 12, 14, 16
CALLE AMAPOLA DE MIRAFLORES	0, 1, 3, 5, 7, 9, 11, 13, 15, 17, 19, 21, 23, 25
CALLE AMATISTA DE RIVIERA	1
CALLE ANA MARIA DE CALYPSO	2, 4, 6, 8, 10, 12, 14, 16, 18, 20, 22, 24, 26, 28, 30, 32, 34, 38, 40, 42, 44, 46, 48, 50, 52, 54, 56, 58, 60, 62
CALLE ANDALUCIA DE CALAHONDA	1
CALLE ANGEL CERVERA DEL CHAPARRAL	2, 4, 6
CALLE ARCOS DE TORRENUEVA	1, 2, 3, 4, 5, 6, 7, 8, 9, 10, 11, 12, 13, 14, 15, 16, 17, 18, 19, 20, 21, 22, 23, 24, 25, 27, 29, 31, 33, 35, 37
CALLE ARIES DE RIVIERA	1, 2, 3, 4, 5, 6, 7, 8, 9, 10, 11
CALLE ARQUITECTOS CJO COLORADO	4
CALLE ARQUITECTOS DE RIVIERA	1, 2
CALLE ARTONI DE CALAHONDA	1, 2, 3, 4
CALLE AVILA DE CLAVELES III	1, 2, 3, 4, 5, 6, 7, 8, 9, 45, 47, 48, 49, 50, 51, 64, 65, 66, 67, 68, 75
CALLE AVUTARDA	2
CALLE AZABACHE DE RIVIERA	1, 2, 3, 5, 6, 7, 9, 11, 13, 15, 22, 46
CALLE AZALEA DE JARDIN BOTANICO	1, 2, 4, 8, 12, 16, 18, 20, 24, 28, 32
CALLE BADAJOZ DE JARALES	1, 2, 10, 12, 21
CALLE BARBATE DE TORRENUEVA	1, 2, 4, 6, 8
CALLE BARCENA DE CALYPSO	1, 2
CALLE BARRIENTOS DE CALA GOLF	2, 3, 4, 5, 6, 7, 10, 11
CALLE BEAMAR DE CALAHONDA	1, 3, 5, 7
CALLE BEGONIA DE MIRAFLORES	1, 3, 5, 7, 9
CALLE BELLAVISTA DEL CHAPARRAL	1, 2, 3, 4, 5, 7, 9, 11
CALLE BENALAURIA CJO COLORADO	1, 2, 4, 6
CALLE BOSQUE DE TORRENUEVA	1, 2, 4, 6
CALLE BRILLANTE DE RIVIERA	1, 2, 3, 4, 5, 6, 7, 8, 9, 10, 12, 14
CALLE BRUSELAS	3, 4, 5, 12, 13, 18, 19, 20, 23, 31, 32, 33, 34, 35, 36, 37, 38, 39, 41, 42, 43, 63, 64, 65, 66, 67, 68, 75, 76, 77, 78, 79, 80
CALLE BUITRE DE CERROS DEL AGUILA	0, 1, 2, 8, 105, 107
CALLE CADIZ DE CALAHONDA	1, 2, 3, 4
CALLE CADIZ DE TORRENUEVA	1, 2, 3, 4, 5, 6, 7, 8, 9, 10, 11, 12, 13, 15, 17, 19, 21, 23, 25, 27, 29, 31, 33, 35
CALLE CALENDULA DE JARDIN BOTANICO	1, 2, 3, 4, 5, 6, 7, 8, 10, 12, 14, 16, 18
CALLE CALYPSO	1, 2, 4, 5, 6
CALLE CAMALEON	1, 2, 4, 6, 8
CALLE CAMINO DEL OLIVO DE CALA GOLF	1, 2, 3, 4, 5, 6, 7, 8, 9, 10, 11, 12, 13, 14, 15, 16, 17, 18, 19, 20, 21, 22
CALLE CAMPO EUROPA DE CALA GOLF	4

INFORME DE VIALES DE MIJAS

NOMBRE NORMALIZADO: Mijas_S_05

NOMBRE ÁREA DE INFLUENCIA: 29070_S_05

VIALES DE MIJAS	
Nombre de vía	Rango de portales
CALLE CAPRICORNIO DE RIVIERA	1, 2, 3, 4, 5, 6, 7, 8, 10, 12
CALLE CARABELAS	1, 3, 7, 9, 11
CALLE CARNATION DE CLAVELES	8, 20, 21, 22, 23, 25, 26, 27, 28, 29, 34, 35, 36, 39, 40, 41, 42, 43, 44, 45, 46, 47, 48, 49
CALLE CARTAJIMA CJO. COLORADO	1, 2, 3, 4, 6, 8, 16, 18, 20, 22, 24, 26
CALLE CASARES DE CALAHONDA	1, 2, 3, 4, 5, 7
CALLE CASTELLAR DE TORRENUOVA	1, 2, 3, 4, 5, 6, 7, 8, 9, 10, 11, 12, 14, 16
CALLE CASTELLON DE CLAVELES III	1, 2, 3, 4, 5, 6, 7, 8, 9, 10, 22, 23, 24, 25
CALLE CENTAURO DE RIVIERA	1, 2, 3, 4, 5, 6, 7, 8, 9, 10, 11, 12, 13, 14, 15, 16, 17, 18, 19, 20, 21, 22, 24
CALLE CERRO MAJADA DE CALA GOLF	1, 2, 7, 8, 9, 10, 11, 12, 13, 31, 32, 33, 34, 35, 36, 37, 38, 39, 40, 41, 42, 43, 44, 45, 46, 48, 49
CALLE CHICLANA DE TORRENUOVA	1, 2, 3, 4, 5, 6, 7, 8, 9, 10, 11, 12, 13, 14, 15, 18
CALLE CHIPIONA DE TORRENUOVA	1, 2, 3, 4, 6, 8, 10, 12
CALLE CHOZAS DE CALA GOLF	12, 13, 14, 15, 16, 17, 18, 19, 20, 21, 22, 23, 24, 25, 29, 30, 47
CALLE CIPRESES DE CALAHONDA	1, 2, 3, 4, 5, 6, 7, 8, 9, 10, 11, 12, 13, 14, 15, 16, 17, 18, 19, 20
CALLE CLAVEL DE CALYPSO	1, 2, 3, 4, 5, 6, 7, 8, 9, 10, 11, 12, 13, 14, 15, 16, 17, 19, 21, 23, 25
CALLE COIN DE CALAHONDA	2, 3, 4, 5
CALLE COLMENAR DE CALAHONDA	1, 3, 5, 7, 9, 11, 13
CALLE COMPOSITORES DE RIVIERA	1, 2
CALLE CONDE JORDANA CALAHONDA	1, 2, 3, 4, 5, 6, 7, 8, 9, 11, 12, 13, 14, 15, 16, 17, 18, 19, 20, 21, 22, 24, 26
CALLE CONIL DE TORRENUOVA	1, 2, 3
CALLE CORAL DE RIVIERA	1, 2, 4, 6, 8, 14, 16, 18, 20
CALLE CORDOBA DE CALAHONDA	1, 2, 3, 4, 6, 7, 8, 9, 10, 11, 12, 13, 14, 16, 18, 20, 22, 24, 26, 28, 30, 32, 34, 36, 38, 40, 42, 44
CALLE CORTIJERA (LA)	3, 4, 5, 6, 7, 10, 12, 18, 19, 30, 31, 32, 33, 38, 39, 40, 41, 42, 43, 44, 45, 47, 48, 49, 50, 51, 52, 53, 54, 55, 56, 62, 63, 64, 65, 66, 67, 68, 69, 70, 82, 83, 84, 85, 86, 87, 88, 90, 92, 93, 94, 95, 96, 97, 98, 99, 100, 104, 105, 106, 107, 108, 109, 110, 115, 116, 117, 118, 119, 120, 121, 122, 123, 124, 125, 126, 127, 128, 131, 136, 137, 138, 139, 140, 141
CALLE CORTIJO DE LA CRUZ	11, 12
CALLE CRISTAL DE RIVIERA	1, 2, 3, 4, 5, 6, 7, 8, 9, 11, 13
CALLE CRISTOBAL COLON CALAHONDA	1, 2, 3, 4, 5
CALLE CUARZO DE RIVIERA	2
CALLE CUENCA DE CLAVELES III	1, 4, 5, 6, 7, 8, 9, 10, 11, 12, 13, 14, 15, 16, 17, 52
CALLE CUMBRE DE CALA GOLF	24, 25, 26, 27, 28, 30, 31, 32, 33, 34, 35
CALLE DALIA DE MIRAFLORES	1, 2, 4, 6, 8
CALLE DATILES	1, 2, 3, 4, 5, 6, 69
CALLE DESIERTO	10, 11, 12, 13, 14, 15, 16, 17
CALLE DIAMANTE DE RIVIERA	1, 2, 3, 4, 5, 6, 7, 9, 10, 11, 12, 13, 14, 15, 16, 17, 18, 19, 20, 21, 22, 23, 24, 25, 26, 27, 28, 29, 30, 31, 32, 33, 34, 35, 36, 38, 40, 42, 44, 46, 48, 50, 52, 54
CALLE DON BENITO DE JARALES	1, 2, 4, 6
CALLE DOÑA INES DE CLAVELES	23, 24
CALLE DOÑA IRENE DE CLAVELES	1, 2, 10, 11
CALLE DOÑA ISABEL	1, 2, 3, 4, 5, 6
CALLE DORADA DE CALA GOLF	16, 20
CALLE ENCINAS DE CALAHONDA	1, 2, 3, 4, 5, 6, 7, 8, 9, 10, 11, 12, 13, 14, 15, 16, 17, 18, 19, 20, 21, 22, 23, 24, 25, 26, 28, 30
CALLE ENEBRO	1, 2, 3, 4, 5, 7
CALLE ENTRELAGOS DE CALA GOLF	1, 2, 3, 4, 5, 6, 7, 8, 9, 10
CALLE EROS DE RIVIERA	1, 2, 3, 4, 6
CALLE ESCORPION DE RIVIERA	1, 2, 3, 4, 5, 6, 7, 8, 9, 10, 11, 12, 13, 14, 15, 16, 17, 18, 19, 20, 21, 22, 24, 26
CALLE ESCULTORES DE RIVIERA	1, 2, 3, 5, 7, 9, 11
CALLE ESPERA DE TORRENUOVA	1, 3, 5, 7, 9

INFORME DE VIALES DE MIJAS

NOMBRE NORMALIZADO: Mijas_S_05

NOMBRE ÁREA DE INFLUENCIA: 29070_S_05

VIALES DE MIJAS	
Nombre de vía	Rango de portales
CALLE FLANDES	6, 7, 8, 9, 10, 11, 14, 15, 16, 17, 18, 40, 48, 49, 50, 51, 52, 53, 54, 55, 56, 57, 58, 59, 60, 61, 62, 81, 82, 83, 84, 85, 86, 87, 88, 89, 90, 91, 92
CALLE GALARDA DE MIRAFLORES	2, 3, 4, 5, 6
CALLE GEMINIS DE RIVIERA	1, 2, 3, 4, 5, 6, 7, 8, 9, 11
CALLE GERANIO DE CALYPSO	1, 2, 3, 4, 5, 6, 7, 8, 9, 10, 11, 12, 13, 14, 15, 16, 17, 18, 19, 20, 21, 22
CALLE GERANIO DE MIRAFLORES	1, 2, 3, 4, 5, 6, 7, 9, 11, 13, 15, 17, 19, 21, 23, 25, 27, 29, 31, 33, 35, 37
CALLE GOLF DE CALAHONDA	1, 2, 3, 4
CALLE GRANADA DE CALAHONDA	1, 3, 4, 5, 7, 8, 9, 10, 11, 12, 13, 14, 15, 16, 17, 19, 20, 21, 23, 24, 26
CALLE GRANATE DE RIVIERA	1, 2
CALLE GREEN DE RIVIERA	2, 4, 6, 8, 10, 12
CALLE HOLMDAHL DE CALAHONDA	1, 3, 4, 5, 6, 7, 8, 9, 10, 11, 12, 13, 14, 15, 16, 17, 18, 19, 20, 21, 23, 25, 27
CALLE HORTENSIA DE MIRAFLORES	1, 2, 3, 4, 5, 6, 7, 8, 9, 10, 12, 14, 16, 18
CALLE HUELVA DE CALAHONDA	1, 2, 3, 4, 6, 8, 10, 12, 14, 16, 18, 20, 22, 24, 26, 28, 30, 32, 34, 36, 38, 40, 42, 44, 46
CALLE IBERICA DE CALA GOLF	11, 12, 14, 15, 16, 17
CALLE IBIZA DE CALAHONDA	1, 2, 3
CALLE INDIRA GANDHI C. AGUILA	1, 2, 4, 5, 12
CALLE ISTAN DE CALAHONDA	1, 2
CALLE JAEN DE CALAHONDA	1, 2, 3, 4, 5, 6, 7, 8, 9, 10, 11, 12, 13, 14, 15, 16, 17, 18, 19, 20, 21, 22, 24, 26, 28, 30, 32, 34, 36, 38, 40
CALLE JARAMAR DEL CHAPARRAL	1, 2, 3, 4, 5, 6, 7, 8, 9, 10, 11, 12, 13, 14, 15, 16, 18, 20, 22, 24, 25, 26, 28, 30, 32, 34
CALLE JAZMIN DE CALYPSO	2, 3, 4, 5, 6, 7, 8, 9, 10
CALLE JAZMIN DE MIRAFLORES	2, 4, 6, 8
CALLE JIMENA DE TORRENEUVA	1, 2, 3, 4, 5, 6, 7, 8, 9, 10, 11, 12, 13, 14, 15, 16, 17, 18, 19, 21, 23, 25, 27, 29, 31
CALLE JINETA DEL CHAPARRAL	1, 2, 3, 4, 5, 6, 7, 8, 9, 10
CALLE JOSE GONZALEZ GANCEDO	1, 2, 6, 7, 8, 9, 10, 11, 12, 13, 14, 15
CALLE JOSE LUIS SAMPEDRO	1
CALLE JOSE MARIA OLAZABAL DE RIVIERA	2, 4
CALLE JOSE ORBANEJA DE CALAHONDA	2, 3, 4, 5, 6, 7, 8, 9, 10, 11, 12, 13, 14, 15, 16, 17, 18, 19, 20, 21, 22, 23, 24, 25, 26, 28, 29, 30, 31, 33, 35, 37, 39, 41, 43, 45, 47, 49, 51, 53, 55, 57, 59, 61, 63, 65, 67, 69, 77
CALLE JOSE RIVERO DE RIVIERA	1, 2, 3, 4, 5, 6, 8
CALLE JULIAN LOZANO DE CALAHONDA	1, 2
CALLE JULIANA DE MIRAFLORES	1, 2, 3, 4, 5, 7, 9, 11, 13, 15, 17, 19
CALLE JUPITER DE RIVIERA	1, 2, 3, 4, 5, 6, 8, 19
CALLE LAGO DE CALA GOLF	1, 2, 3, 4, 5, 6, 7
CALLE LEANDER DE RIVIERA	1, 2, 3, 4, 5
CALLE LEO DE RIVIERA	1, 2, 3, 4, 6, 7, 8, 9, 10, 11, 12, 13, 14, 15, 16, 17, 18, 19, 20, 21, 22, 24, 26, 28
CALLE LIBRA DE RIVIERA	1, 2, 3, 4, 5, 6, 7, 8, 9, 10, 11, 12, 13, 15, 17, 19, 21, 23, 25, 27, 29, 31, 33, 35, 37, 38, 39, 40, 42, 44, 46, 48, 50, 52, 54, 56, 58, 60, 62, 64, 66, 68, 70
CALLE LIMONAR DE CALYPSO	1, 2, 3, 4, 5, 6, 7, 8, 9, 10, 11, 12, 13, 14, 15, 16, 17, 18, 20
CALLE LINCE IBERICO	1
CALLE LUCENA DE CALAHONDA	1, 2, 3, 4, 5, 7
CALLE MALAGA DE CALAHONDA	1, 2, 3, 4, 5, 6, 7, 8, 9, 10, 11, 12, 13, 14, 15, 16, 18, 20, 22, 24, 26, 28
CALLE MALLORCA DE CALAHONDA	1, 2, 3
CALLE MALVA DE MIRAFLORES	2, 4
CALLE MANUEL PIÑERO DE RIVIERA	1, 2, 3, 4, 5, 6
CALLE MAR CANTABRICO	1, 2, 3, 4, 5, 7, 9
CALLE MAR DE ALBORAN	2, 4
CALLE MAR DE CALAHONDA	1, 2, 3, 18, 21, 34, 62, 78, 94, 108

INFORME DE VIALES DE MIJAS

NOMBRE NORMALIZADO: Mijas_S_05

NOMBRE ÁREA DE INFLUENCIA: 29070_S_05

VIALES DE MIJAS	
Nombre de vía	Rango de portales
CALLE MAR DEL CHAPARRAL	98
CALLE MARGARITA DE CALYPSO	1, 2, 4, 8
CALLE MARGARITA DE MIRAFLORES	1, 2, 4
CALLE MARIA CALLAS C. AGUILA	0, 10, 17, 18
CALLE MARIA MONTESSORI	1
CALLE MARTE DE RIVIERA	1, 2, 3, 4, 5, 6, 7, 8, 9, 10
CALLE MEDINA SIDONIA TORRENUOVA	1, 2, 3, 4, 5, 6, 7, 8, 9, 10, 11, 12, 13, 14, 16
CALLE MELONCILLO DEL CHAPARRAL	1, 2, 4, 6, 8, 10, 12, 14, 16, 18
CALLE MENGUA DE CALAHONDA	1, 2
CALLE MENORCA DE CALAHONDA	1, 2
CALLE MERCURIO DE RIVIERA	1, 2, 3, 4, 6
CALLE MERIDA DE JARALES	2, 4
CALLE MIGUEL ANGEL JIMENEZ DE RIVIERA	1, 5, 7, 9, 13
CALLE MIMOSAS DEL CHAPARRAL	1, 2, 3, 4, 5, 6, 7, 8, 10, 12, 14
CALLE MIRADA DE CHAPARRAL	1
CALLE MIRADOR DE CALA GOLF	1
CALLE MIRANDA DEL CHAPARRAL	1, 5, 7, 9
CALLE MONDA DE CALAHONDA	1, 2, 3, 4, 5
CALLE MONTE ALTO DEL CHAPARRAL	1, 2, 3, 4, 6, 8
CALLE MONTE CALAHONDA	1, 2, 3, 4, 5, 6, 7, 8, 9, 10, 11, 12, 13, 14, 15, 16, 18, 20, 22, 24, 26, 28, 30
CALLE MONTE DE CALA GOLF	11, 12, 13, 14
CALLE MONTE PARAISO DE CALAHONDA	1, 2, 3, 4, 6, 8, 10
CALLE MONTEBLANCO DEL CHAPARRAL	1, 2, 3, 4, 5, 6, 7, 8, 9, 10, 12, 14, 16
CALLE MUSICOS DE RIVIERA	1, 2, 3, 4, 5, 6, 7, 8, 10
CALLE NARANJOS DE CALYPSO	2, 4, 6, 8, 10, 12
CALLE NARCISO DE JARDIN BOTANICO	1, 2, 3, 4, 5, 6, 7, 8, 9, 10, 11, 13, 15, 17, 19
CALLE NEPTUNO DE RIVIERA	1, 2, 4, 6, 7
CALLE NERIUM	5, 8, 9, 10, 11, 12, 13
CALLE NERJA DE CALAHONDA	1, 3, 5, 7, 9, 11
CALLE NOTARIOS DE RIVIERA	1, 2, 3, 4, 6, 8, 10
CALLE OASIS	1, 2, 3, 4, 5, 6, 13, 14, 15, 16, 17, 22, 23, 24, 26, 27, 28, 29, 30, 31, 32, 33, 34
CALLE OCEANO ATLANTICO	1, 2, 4
CALLE OJEN DE CALAHONDA	1, 2, 3, 4, 5, 6, 7, 8, 9, 10
CALLE OLEANDER	1, 2, 3, 4, 5, 6, 7, 8
CALLE OLIVENZA DE JARALES	1, 2, 3, 4, 5, 7
CALLE OLIVO DE CALYPSO	1, 2, 3, 4, 5, 6, 7, 8, 9, 10, 11, 12, 13, 14, 15, 16, 17, 18, 19, 20, 21, 22, 23, 24, 25, 26, 27, 28, 29, 30, 31, 32, 33, 34, 35, 36, 37, 38, 39, 40, 41, 42, 43, 45, 47, 49
CALLE ONICE DE RIVIERA	1, 2, 4, 6, 8, 9
CALLE OPALO DE RIVIERA	1, 2, 3, 4, 5, 6, 7, 8, 9, 10, 11, 12, 13, 15, 17, 19, 21, 23, 25
CALLE ORFEBRES DE RIVIERA	1, 2, 3, 4, 5, 6, 7, 8, 9, 10, 11, 12, 13, 14, 15, 16, 17, 18, 20, 22
CALLE ORION DE RIVIERA	1, 2, 3, 4, 5, 7, 8, 9, 11, 12, 13, 15, 17
CALLE OROPENDOLA DEL CHAPARRAL	2
CALLE PAISES BAJOS DE CALAHONDA	1, 2, 3, 4, 5, 6, 7, 8
CALLE PALMAR DE CALYPSO	1, 2, 3, 4, 5, 7, 9, 11
CALLE PALMERAL	7, 8, 9, 10, 19, 20, 21
CALLE PASIONARIA DE JARDIN BOTANICO	1, 2, 3, 4, 5, 6, 7, 8, 9, 11, 13, 15
CALLE PATERNA DE TORRENUOVA	1, 2, 4
CALLE PAZ DEL CHAPARRAL	1, 3, 5, 7, 9
CALLE PEDRO JIMENEZ HUERTAS	2, 4, 6, 8, 10, 12, 14, 16, 18, 20, 22, 24, 26, 30, 32, 34, 36, 38, 40, 42, 44, 46, 48, 50, 52, 54, 56, 58, 60, 62
CALLE PENINSULA DE CALA GOLF	1, 2, 3, 4, 5, 6, 7, 8, 9, 10, 18

INFORME DE VIALES DE MIJAS

NOMBRE NORMALIZADO: Mijas_S_05

NOMBRE ÁREA DE INFLUENCIA: 29070_S_05

VIALES DE MIJAS	
Nombre de vía	Rango de portales
CALLE PERAL DE CALYPSO	1, 2, 3, 4, 5, 6, 7, 8, 9, 10, 11, 12
CALLE PETUNIA DE MIRAFLORES	1, 2, 3, 4
CALLE PILAR HEREDIA DEL CHAPARRAL	2, 4, 6, 8
CALLE PINAR DE CALYPSO	1, 2, 3, 4, 5, 6, 7, 8, 9, 10, 11, 12, 13, 14, 15, 16, 17, 19, 21, 23, 25, 27
CALLE PINAR DEL CHAPARRAL	1, 2, 3, 4, 5, 6, 7, 8, 9, 10, 11, 12, 13, 14, 15, 16, 17, 19, 21, 23, 25, 27, 29, 31, 33, 35, 37, 52
CALLE PINOS DE CALAHONDA	1, 2, 16, 18, 20, 22, 24, 26, 28, 30
CALLE PINTORES CORTIJO COLORADO	7, 9, 22
CALLE PINTORES DE RIVIERA	2, 4, 5, 6, 8, 10, 12, 14, 16, 18, 20
CALLE PISCIS DE RIVIERA	1, 2, 3, 4, 5, 6, 7, 8, 9, 10, 12
CALLE PLUTON DE RIVIERA	1, 2, 3, 4, 5, 6, 7, 9, 11, 13
CALLE POETAS DE RIVIERA	1, 2, 3, 4, 6
CALLE POLLOX DE RIVIERA	1, 2, 3, 8
CALLE POMELO	1, 2, 3, 4, 5, 6, 7, 8, 9, 10, 11
CALLE POSTAS DE CALAHONDA	1, 2, 4
CALLE PTO STA MARIA TORRENUEVA	1, 2, 3, 4, 5, 6, 7
CALLE REINA DEL CHAPARRAL	1, 2, 3, 4, 5, 6
CALLE ROMERAL DE CALYPSO	1, 2, 3, 4, 5, 6, 7, 8, 9, 10, 11, 12, 13, 14, 15, 16, 17, 18, 19, 20, 21, 22, 23, 24, 25, 26, 27, 28, 30, 32, 34, 36, 38, 40, 42
CALLE ROMERAL DEL CHAPARRAL	1, 2, 3, 4, 5, 6, 8, 10, 12, 14, 16, 18, 20, 22, 24, 26, 28, 30, 32, 34
CALLE RONDA DE CALAHONDA	1, 3, 5
CALLE ROSA DE MIRAFLORES	1, 2, 3, 4, 5
CALLE ROSAL DE CALYPSO	1, 2, 3, 4, 5, 6, 7, 8, 9, 10, 11, 12, 13, 14, 15, 16, 17, 18, 19, 20, 21, 22, 23, 24, 25, 26, 27, 28, 29, 30, 31, 32, 33, 34, 35, 36, 37, 38, 39, 40, 41, 42
CALLE ROTONDA DEL CHAPARRAL	1, 2, 3, 4, 6
CALLE ROTONDA PUERTO TORRENUEVA	1, 2, 3, 4, 5, 6, 7, 8, 9, 10, 11, 12, 14, 16
CALLE RUBI DE RIVIERA	2
CALLE SAGITARIO DE RIVIERA	1, 2, 3, 4, 5, 6, 7, 8, 10
CALLE SALAMANCA DE CLAVELES III	15, 16, 17, 18, 19, 20, 21, 32, 33, 36, 37, 40, 41, 44, 76, 77, 85, 86, 87, 88, 90, 92, 94, 95
CALLE SALVIA DE MIRAFLORES	1, 2, 3, 4, 5, 6
CALLE SAN FERNANDO TORRENUEVA	1, 2, 3, 4, 5, 6, 7, 8, 9, 10, 11, 13, 14, 18
CALLE SAN GREGORIO DE CALYPSO	1, 5
CALLE SAN JERONIMO DE CALYPSO	1, 2, 3, 4, 5, 6, 7, 8, 9, 10, 11, 13
CALLE SAN MARTIN DE CALYPSO	1, 2, 3, 4, 5, 6, 8, 10, 12
CALLE SAN NICOLAS DE CALYPSO	1, 2, 4
CALLE SAN PATRICIO DE CALYPSO	1, 2, 4
CALLE SAN ROQUE DE TORRENUEVA	2, 4
CALLE SAN WENCESLAO DE CALYPSO	1, 2, 3
CALLE SANLUCAR DE TORRENUEVA	1, 2, 3, 6, 15
CALLE SANTA JUANA DE ARCO DE CALYPSO	2
CALLE SANTA ROSA DE LIMA DE CALYPSO	1, 2, 3, 4, 5, 6, 7, 8, 10, 12, 14, 16, 18, 20, 22
CALLE SANTA TERESA DE CALAHONDA	1, 2, 3, 4, 8
CALLE SANTO TOMAS MORO DE CALYPSO	1, 2, 3, 4, 5, 6, 7, 8, 9, 10, 11, 12, 13, 14, 15, 16, 17, 18, 34
CALLE SATURNO DE RIVIERA	1, 2, 4, 6, 7, 8, 9, 10, 11, 13, 15, 17
CALLE SERGIO GARCIA DE RIVIERA	2, 4, 6, 8, 10, 12, 14, 16
CALLE SEVERIANO BALLESTEROS DE RIVIERA	1, 2, 3, 4, 5, 6, 7, 8, 10, 12, 14
CALLE SEVILLA DE CALAHONDA	1, 2, 3, 4, 5, 6, 8, 9, 10, 11, 12, 13, 14, 15, 16, 17, 19, 20, 22
CALLE SIERRA DE BAZA	1, 2, 3, 5, 6, 7, 8, 9, 10, 11, 12, 13, 14, 15, 16, 17, 19, 20, 21, 22, 23, 24, 25, 26, 28, 30, 32, 34, 36, 38, 40, 42, 44, 46, 48
CALLE SIERRA DE GRAZALEMA	2, 4, 6, 8, 10
CALLE SIERRA DE MIJAS	1
CALLE SIERRA DE SEGURA	1, 2, 3, 4, 5, 7, 9, 11, 13, 15, 17, 19, 21, 23, 25

INFORME DE VIALES DE MIJAS

NOMBRE NORMALIZADO: Mijas_S_05

NOMBRE ÁREA DE INFLUENCIA: 29070_S_05

VIALES DE MIJAS	
Nombre de vía	Rango de portales
CALLE SIERRA NEVADA	1, 2, 3, 4, 5, 6, 7, 8, 9, 10, 11, 12, 14, 16, 18, 20
CALLE SIRIUS DE RIVIERA	1, 2, 3, 4, 5, 6, 7, 8, 10, 12, 14, 19, 27
CALLE SIROCO DE RIVIERA	1, 2, 3, 4, 5, 7, 9, 11, 12, 13, 14, 15, 17, 19, 21, 23, 26, 35
CALLE SOL DEL CHAPARRAL	1, 2, 3, 4, 5, 7, 9, 11
CALLE TARIFA DE TORRENUEVA	1, 2, 3, 4, 5, 7, 9
CALLE TAURO DE RIVIERA	1, 2, 3, 4, 5, 6, 7, 9, 10, 11, 12, 13, 15, 17, 19, 21, 23, 25, 27, 29, 31
CALLE TESORILLO DE TORRENUEVA	1, 2, 4, 6, 8, 10, 12
CALLE TOLEDO DE CLAVELES III	18, 20, 21, 22, 23, 24, 25, 26, 27, 28, 29, 30, 31, 34, 35, 38, 39, 42
CALLE TOMILLO DE CALYPSO	1, 2, 3, 4, 5, 6, 7, 8, 9, 10, 11, 12, 13, 14, 15, 17, 19, 21
CALLE TOPACIO DE RIVIERA	1, 2, 3, 4, 5, 6, 7, 8, 9, 10, 11, 12, 13, 14, 15, 16, 17, 18, 19, 20, 21, 22, 23, 24, 25, 26, 27, 28, 29, 31, 33, 35, 37, 39, 41, 43, 45, 47, 49, 51, 75, 77, 79, 81, 83, 85, 95
CALLE TORCAL DE CALAHONDA	2, 4, 6, 10, 14
CALLE TORIL DE CALA GOLF	3, 4, 6, 7
CALLE TRAMONTANA DE RIVIERA	1, 2, 3, 4, 5, 6, 7, 8, 9, 10, 11, 12, 13, 14, 15, 16, 17, 18, 19, 20, 21, 22, 23, 24, 25, 26, 27, 28, 29, 30, 31, 32, 33, 34, 35, 36, 37, 38, 39, 40, 41, 42, 43, 44, 45, 46, 47, 48, 49, 50, 51, 52, 53, 54, 55, 56, 57, 58, 59, 60, 61, 62, 63, 64, 65, 66, 67, 69
CALLE TRIANA DE CALAHONDA	1, 2, 3, 4, 5, 6, 7
CALLE TULIPAN DE CALYPSO	1, 2, 3, 4, 5, 6, 7, 8, 9, 10, 12, 14
CALLE URANO DE RIVIERA	2, 3, 4, 5, 6, 7, 8, 9, 10, 11, 12, 13, 14, 16, 18, 20, 23
CALLE VALLE DE SOMIEDO	1, 2, 3, 4, 5, 6, 7, 8, 9, 10, 11, 12, 13, 14, 15, 16
CALLE VALLE DE TRASMUNDO	1, 2, 3, 4, 5, 6, 7, 8, 9, 10, 11, 12, 13, 14, 15, 16, 17, 18, 19, 20, 21, 22, 23, 24, 25, 26, 27, 28, 29, 30, 31, 32, 33
CALLE VALLE DEL SIL	1, 2, 3, 4, 5, 8, 11, 17, 18
CALLE VAN DULKEN DE CALAHONDA	1, 3, 4, 5, 6, 7, 8, 9, 10, 11, 12, 13, 15, 17, 28
CALLE VENUS DE RIVIERA	1, 2, 4, 6, 8, 11, 13, 15, 17
CALLE VERBENA DE MIRAFLORES	1, 3, 5, 7, 9, 11, 13, 15
CALLE VICARIA DE CALA GOLF	1, 2, 3, 4, 5, 6, 8, 9, 18, 19, 20, 21, 22, 23
CALLE VIENTOS DEL SUR DE RIVIERA	2, 6, 15
CALLE VIERA DE CALAHONDA	1, 2, 3, 4
CALLE VIRGO DE RIVIERA	2
CALLE VISTAGOLF DEL CHAPARRAL	2, 4, 6, 8, 10, 12, 14, 16, 18, 20, 22, 24, 26, 28
CALLE VISTAMAR DEL CHAPARRAL	1, 2, 3, 4, 5, 6, 8, 10, 12, 14, 73
CALLE WALTER BAYER	1, 2, 4, 7, 8, 9, 10, 11, 12, 13, 14, 15, 16, 17, 18, 57, 58, 59, 60, 61, 62, 63, 64, 65, 83, 84, 86, 245, 246
CALLE ZAFRA DE JARALES	1, 2, 3, 4, 6, 8, 10, 12, 14
CALLE ZEUS DE RIVIERA	1, 2, 3, 4, 5, 6, 7, 10, 11, 13, 14, 15, 16
CALLE ZOPILOTE DE CERROS DEL AGUILA	5, 31, 32, 33, 34, 35
CAMINO CHAPARRAL (DEL)	1, 2, 7, 8
CAMINO FINCAS DEL CHAPARRAL	1, 2, 3, 4, 5, 6, 7, 8, 9, 10, 12, 13, 14, 15, 16, 17, 18, 19, 20, 21, 22, 24, 26, 30, 32, 34, 38, 40, 41, 43, 45, 47, 48, 49, 50
CAMINO LAGAR DE LA CADENA	2
CAMINO OJEN A MIJAS (DE)	2, 3, 4, 5, 16, 17, 19, 20
CAMINO SENDERO (DEL)	1, 2, 4
CAMINO VIEJO DE OJEN	1, 2, 3, 8, 9
CAMINO ZORRO DEL CHAPARRAL	1, 6, 7, 8, 9, 65, 66
CARRETERA CADIZ	60, 69
CARRETERA CALA A ENTRERRIOS (DE LA)	1, 2, 3, 4, 5, 6, 7, 8, 15
CARRETERA CALA GOLF (DE LA)	1, 3, 16, 17, 25, 26, 27, 28, 29, 30, 31, 32, 33, 34, 35, 36, 37, 38, 39, 40, 41, 42, 43, 44, 45, 46, 47, 48
CONJUNTO BUENAVISTA URB SITIO DE CALAHONDA	1, 2, 3
PASAJE BRAZALES DE RIVIERA	1, 2
PASAJE OLIVOS DE CALYPSO	1, 2, 3, 4, 5, 6, 7, 8, 9, 10, 11, 13

INFORME DE VIALES DE MIJAS

NOMBRE NORMALIZADO: Mijas_S_05

NOMBRE ÁREA DE INFLUENCIA: 29070_S_05

VIALES DE MIJAS	
Nombre de vía	Rango de portales
PASEO ROMANTICOS DE RIVIERA	1, 2, 3, 5, 7, 9
PASEO SAN PATRICIO DE CALA GOLF	3, 8, 9, 10, 11
PLAZA ADARVES (LOS)	1, 2, 3, 4, 5, 6, 7, 8, 9
URBANIZACION ALHAMAR	13, 14, 15
URBANIZACION ARAIJANAL	10, 11, 12, 13, 14, 15, 16, 17, 18, 19, 20, 21, 22, 23, 24, 25, 26, 27, 28, 29, 30, 31, 32, 33, 34, 35, 36, 37, 38, 39, 40, 41, 42, 43, 45, 46, 47, 48, 49, 50, 51, 52, 53, 54, 55, 56, 57, 58, 59, 60, 61, 62, 63
URBANIZACION BELINDAS PLAYA	1, 15, 188, 189, 190, 191, 192, 193, 194
URBANIZACION CORTIJOS (LOS)	3
URBANIZACION DOÑA LOLA	2, 3, 4, 5, 7, 9, 14, 16, 17, 18, 19, 20, 21, 23, 24, 25, 26, 199, 200, 201, 901, 902
URBANIZACION FUENTELEGRALES	10, 42, 43, 44, 45, 46, 47, 48, 49, 50, 51, 52, 53, 54, 55, 56, 57, 58, 59, 61, 62, 67, 68
URBANIZACION JARDINES DE CALAHONDA URB SITIO DE CALAHON	1
URBANIZACION JUNCAL (EL)	1, 2, 3, 4, 5, 6, 7, 8, 9, 10, 11, 12, 13, 14, 15, 16, 17, 18, 19, 20, 21, 22, 23, 24, 25, 26, 27, 28, 29, 30, 31, 32, 33, 34, 35, 36, 37, 38, 39, 40, 41, 42, 43, 44, 45, 46, 47
URBANIZACION MONTE PARAISO	16, 17, 18, 19, 20, 21, 22, 23, 24, 25, 26, 27, 28, 29, 30, 31, 32, 33, 34, 35, 36, 37, 38, 39, 40, 41, 42, 43, 44, 45, 46, 47, 48, 49, 50, 51, 713
URBANIZACION PLAYA LUCERA	1
URBANIZACION RINCON DEL MAR URB SITIO DE CALAHONDA	0
URBANIZACION VILLAS PINO	0
VIA CASA FUERTE	1, 2
VIA FUENTE LEAL BUTIBAMBA	1, 2, 3, 4, 5, 6, 7, 8, 9, 10, 11, 12, 13, 15, 16, 17, 19, 20, 21, 22, 23, 24, 25, 26, 27, 28, 29, 30, 31, 32, 33, 34, 35, 36, 37, 38, 39, 40, 43, 44, 45, 46, 47, 49, 50, 51, 53, 54, 55, 56, 57, 58, 59, 60, 61, 62, 63, 64, 65, 66, 67, 68, 69, 70, 71, 72, 73, 78, 87, 88, 90, 91, 92, 93, 94, 95, 96, 97, 98, 99, 100, 101, 102, 103, 105, 106, 107, 108, 109, 112, 113, 121, 124, 127, 132, 133, 135, 140, 141, 144, 145, 156, 158

INFORME DE VIALES DE MIJAS

NOMBRE NORMALIZADO: Mijas_S_05

NOMBRE ÁREA DE INFLUENCIA: 29070_S_05

Áreas limítrofes:

Área de influencia limítrofe	Centros del área limítrofe
29070_S_02	29007329 - I.E.S. Vega de Mijas Calle Don Antonio García Moreno, 5
29070_S_03	29701431 - I.E.S. La Cala de Mijas Calle Llano de la Cala, s/n

Área de influencia escolar
Mijas

Mijas_S_05
29070_S_05 (Secundaria)
(1) 29004109 - I.E.S. Torre Almenara

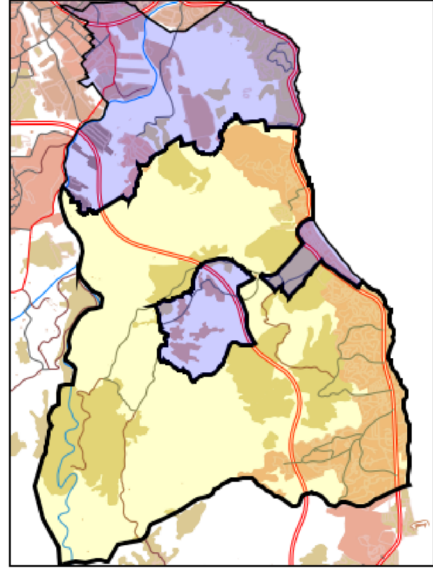

Leyenda

- Centros públicos
- Centros concertados

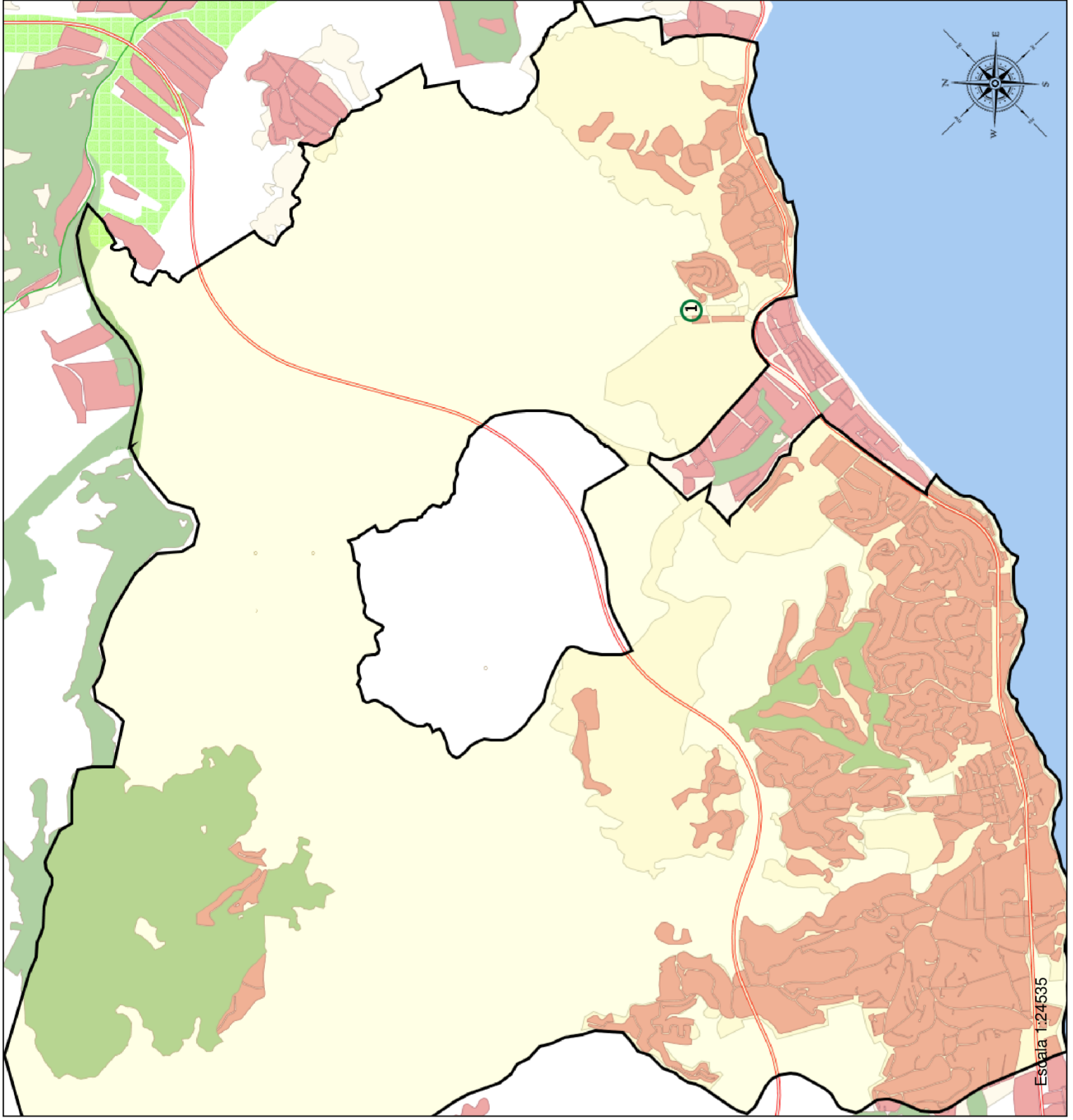

Área de influencia escolar Mijas

Mijas_S_05
29070_S_05 (Secundaria)
(1) 29004109 - I.E.S. Torre Almenara

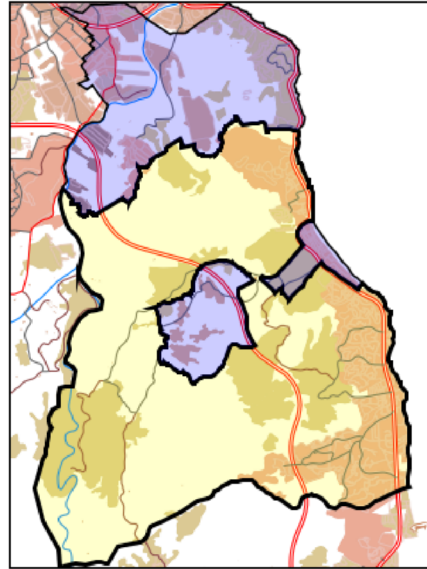

- Leyenda**
- Centros públicos
 - Centros concertados



Escala 1:1312